

# 日本赤十字社医療センターで

## 呼吸器内科のスペシャリストに！



日本赤十字社医療センター呼吸器内科指導医

出雲雄大（部長），猪俣稔（副部長），久世眞之，粟野暢康，刀祢麻里

日本赤十字社医療センター呼吸器内科での研修（呼吸器内科専攻医・後期研修医）の特徴

- ・ 都心の基幹総合病院での豊富な臨床経験
- ・ 学術活動の推進（後期研修中に英語論文執筆）
- ・ 呼吸器重点研修による呼吸器専門医取得への近道

### 都心の基幹総合病院での豊富な臨床経験

#### 2018 年の実績

気管支鏡（EBUS-GS, EBUS-TBNA など） 279 件  
クライオバイオプシー：87 件  
局所麻酔下胸腔鏡：2 件, CT ガイド下経皮肺生検：22 件  
気管ステント・EWS：10 件  
新規紹介患者数：約 900 人  
間質性肺炎に対する抗線維化薬の導入，難治性喘息の抗体療法導入  
その他，PET-CT, CT ガイド下経皮肺生検，胸腔鏡下手術，  
放射線治療（サイバーナイフ，リニアック），緩和ケア，  
がんセンターボード，なども充実

#### 呼吸器内科専攻医・後期研修医の実際の臨床経験

気管支鏡：検査者として約 100 件/年  
気管ステント，EWS，サーモプラスチックなども経験可能  
入院受け持ち患者数：250～300 例/年  
外来：1 コマ～2 コマ/週（専攻医 2 年次以降より），  
外来担当のべ患者数：1200～1600 例/年  
肺癌化学療法（外来・入院），気管支喘息治療，  
肺炎治療，非結核性抗酸菌症の管理，ICU 管理，  
結核の診断・外来治療など，  
多くの呼吸器内科の疾患・検査・治療が経験できます

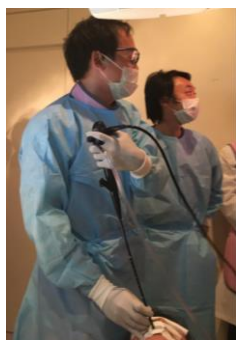

手術室でのサーモプラスチック，透視室での EBUS-GS，間質性肺炎に対するクライオバイオプシー，ICU などでの気管支鏡治療

## 学術活動の推進

呼吸器学会, 呼吸器内視鏡学会, 肺癌学会, アレルギー学会や American Thoracic Society

(ATS), European Respiratory Society (ERS) をはじめとした国内外での学会発表の推進

すべての後期研修医、スタッフが臨床研究を行い英語論文執筆 (2018 年度:9 論文 in press 含む)

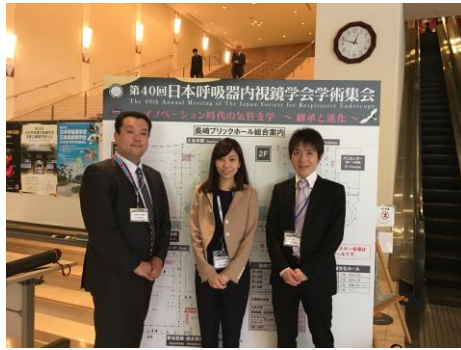
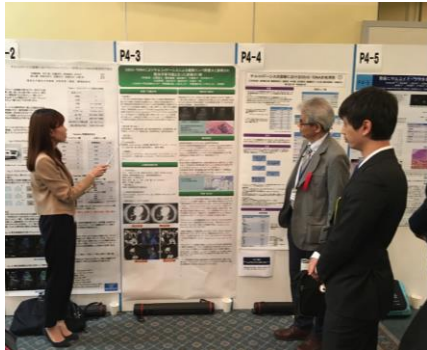

## 呼吸器重点研修による呼吸器専門医取得への近道

呼吸器重点研修タイプ (2 年型) を採用

3 年間の内科専門研修の内の 2.5 年間は当院呼吸器内科での研修 + 半年間は連携施設での内科研修

内科専攻医からの呼吸器専門研修の概念図



入院診療 (受け持ち): 10 名前後  
 指導医—専攻医 (後期研修医) —初期研修医の屋根瓦式チームで診療し、  
 毎週のカンファレンスで治療方針を検討します  
 呼吸器内科全体の入院患者数は平均 30~40 名前後です

週間予定の一例

	月	火	水	木	金
午前	内科カンファレンス 病棟研修	病理カンファレンス 気管支鏡検査 (緊急) 病棟研修	リサーチカンファレンス 病棟研修	気管支鏡検査 (透視室) 手術室処置	部長回診 気管支鏡検査 (緊急) 病棟研修
午後	新患入院カンファレンス 気管支鏡カンファレンス	病棟研修 がんサボード	気管支鏡検査 (透視室)	多職種合同カンファレンス 全入院カンファレンス	外来研修

## 連携施設

国立がん研究センター中央病院呼吸器内科、虎の門病院呼吸器内科、済生会中央病院呼吸器内科、JR 東京総合病院呼吸器内科、飯塚病院呼吸器内科、東京大学呼吸器内科、千葉大学呼吸器内科、日本医科大学呼吸器内科、相模原日赤病院内科等と施設群連携

## 処遇等

- (1) 給 与 : 日本赤十字社医療センター雇用契約に基づき支給 約 700 万円~900 万円/年 ※時間外、賞与等を含む
- (2) 保 険 : 社会保険 (厚生年金・健康保険・雇用保険・労災保険) に加入 (3) 有給休暇 : 有 (労基法に基づく)
- (4) 宿 舎 : 無 (但し住宅手当 (諸条件有、上限 28,500 円/月まで) および通勤手当の支給)

## 研修に関する問い合わせ先

日本赤十字社医療センター教育研修推進室 [rinsyokensyu@med.jrc.or.jp](mailto:rinsyokensyu@med.jrc.or.jp) または,  
 日本赤十字社医療センター呼吸器内科教育担当 (部長) 出雲 雄大 [izumo\\_takehiro@med.jrc.or.jp](mailto:izumo_takehiro@med.jrc.or.jp)